

DETALL 1: SECCIÓ TRAM LLOSA DE FORMIGÓ
secció tipus de la via

DETALL 2: REIXA RECAPTACIÓ D' AIGÜES
detall tipus

DETALL 3: SECCIÓ VIA SAULÓ TRACTA
secció tipus de la v

DETALL 4: SECCIÓ VIA SAULÒ TRACTAT
 Societat: Llops REBLERIS



- Volens pedis naturals existents
- Tractament amb fons de terrissos colorats
- Tractament fons y sent: solut compactu i modicocels pendents
- Fontanera ferrugina existant
- Formació de canals

Handwritten signature or initials.

PROJEKTO: O GENS OCHOQUINA DE MANTENIMEN
 1. EL LINA DEL CANAL DE L'ALPINA
 ZONA HORDA TANA O ACTUACIÓ

E: 1:500



5





Handwritten notes and a signature, including the number '27' and a stylized signature.

PROYECTO DE OBRAS DE MEJORA DE LA INFRAESTRUCTURA
1. REALIZACION DEL CAMI DE S. ALONSO
AUTORES: ALBERT SERRA
E. 1.500



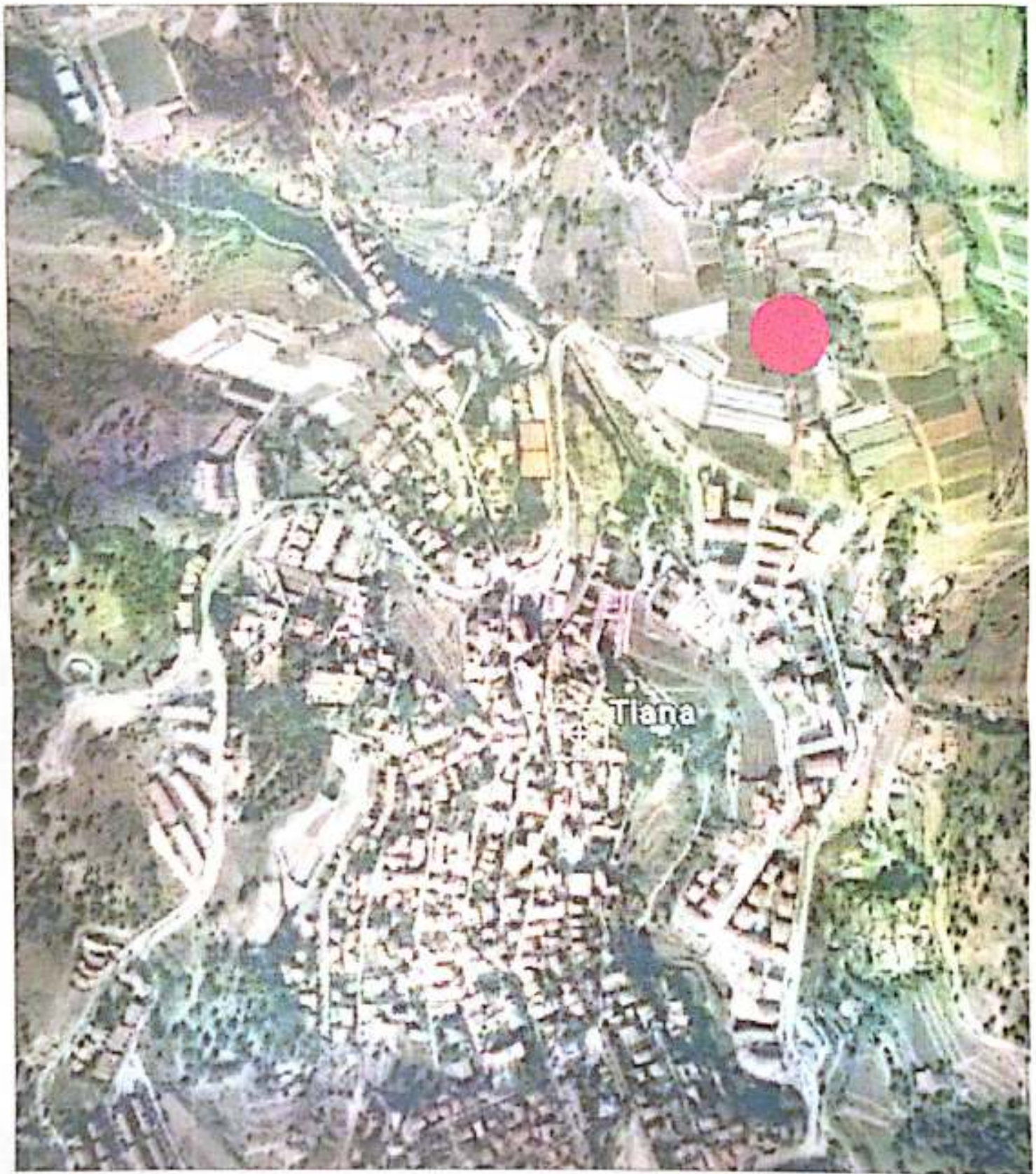



E 1: 5000

1

SITUACIÓ

PROJECTE D'OBRES ORDINÀRIES DE MANTENIMENT I MILLORA DEL CANI DE L'ALFORJA



UBICA CANI AL



SITUACIÓ





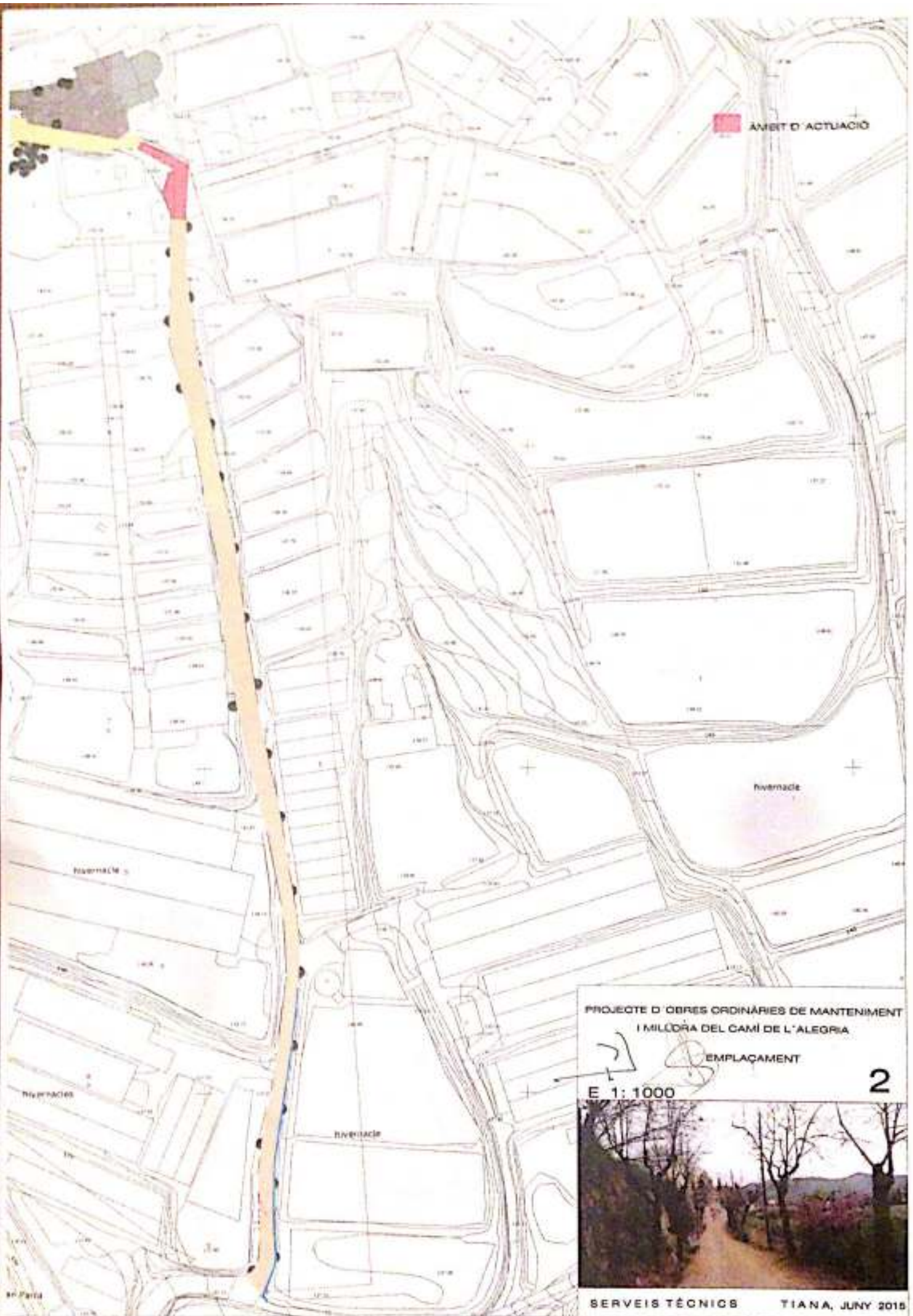

AMBIT D'ACTUACIÓ

PROJECTE D' OBRES ORDINÀRIES DE MANTENIMENT
I MILÈDRA DEL CAMÍ DE L'ALEGRIA

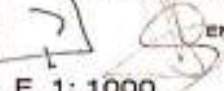

EMPLAÇAMENT

E 1: 1000

2





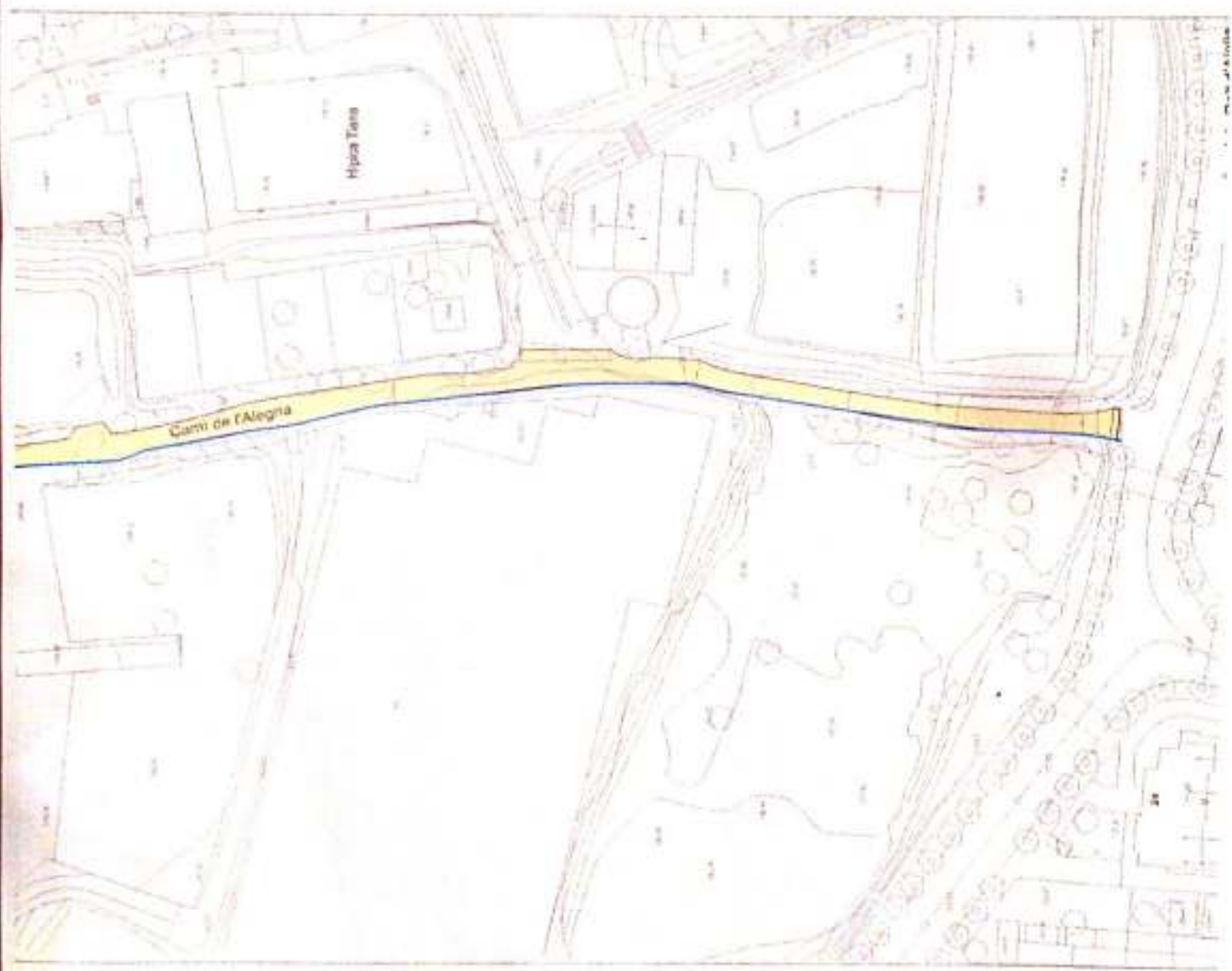

Handwritten signature

PROJECTE D'OBRES D'ENLLENIAMENT I RECONSTRUCCIÓ
FABRILLONA DEL CANAL DE L'ALEGRIA

BARTIS I ANTONI ESTUPES

E. 1: 500



9



DETALL 3: SECCIÓ VIA SAU LÒ TRACTAT

Secció tipus de la via



DETALL 4: SECCIÓ VIA SAU LÒ TRACTAT

Secció tipus PERLERTIS

[Handwritten signature]

PROYECTO D' OBRES D'INFRASTRUCTURA DE MANUTENCIÓ I RECONSTRUCCIÓ DEL CAMÍ DEL L'ALBORNIA
 DETALLS CONSTRUCTIUS
 E: 1: 500
 9